（参考様式３）

社会資本総合整備計画　参考図面
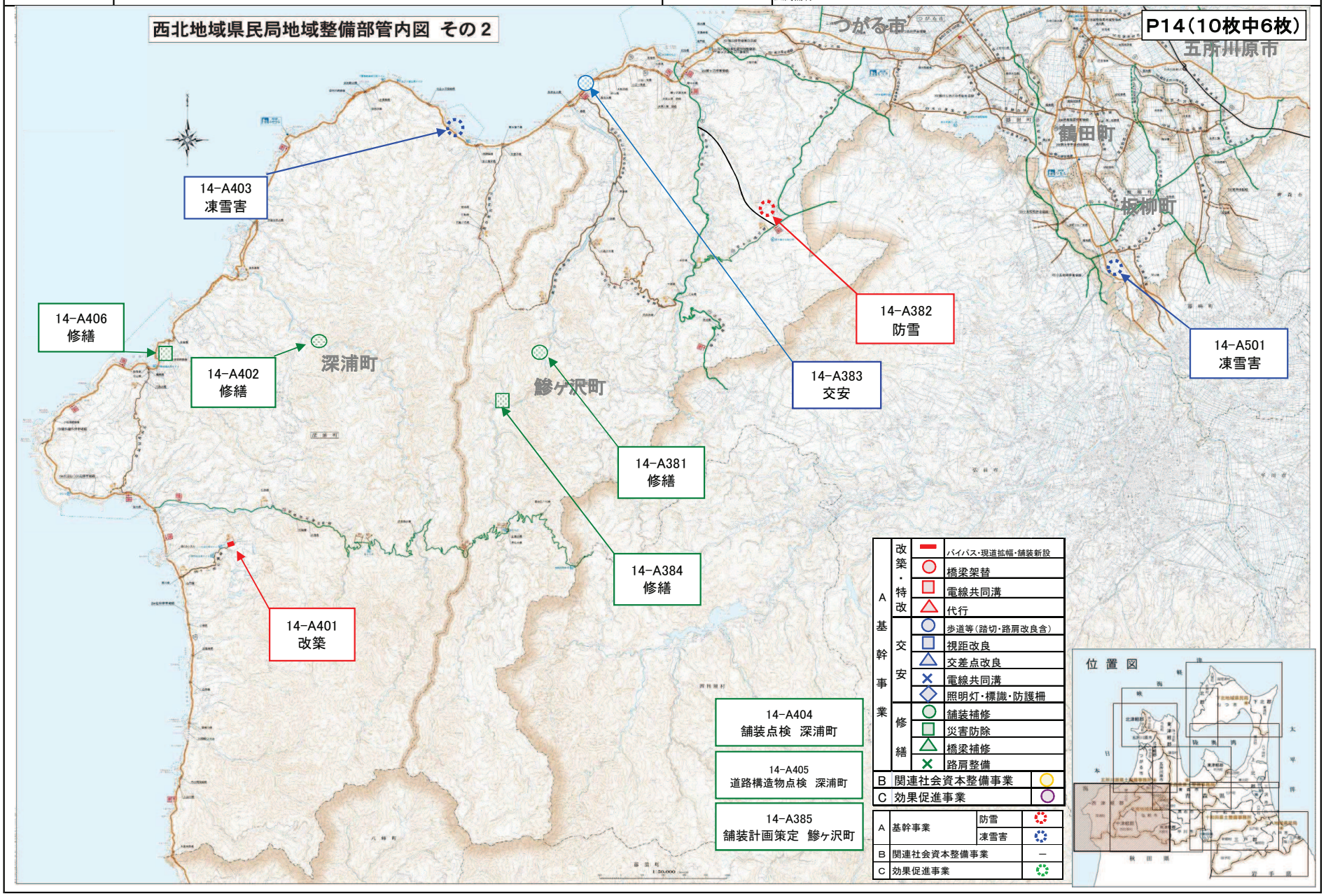
計画の名称	14　命と暮らしを守るインフラの整備・補修による安心・安全な生活空間の確保（防災・安全）		
計画の期間	平成 31（令和元） 年度 ～ 令和 5 年度	交付対象	青森市、弘前市、八戸市、黒石市、五所川原市、十和田市、三沢市、むつ市、つがる市、平川市、平内町、今別町、蓬田村、外ヶ浜町、鰺ヶ沢町、深浦町、西目屋村、藤崎町、大鰐町、田舎館村、板柳町、中泊町、野辺地町、七戸町、六戸町、東北町、おいらせ町、大間町、東通村、佐井村、三戸町、田子町、南部町、階上町、新郷村、鶴田町、横浜町、六ヶ所村、風間浦村